



# **Parlamentul României Camera Deputaților**

---

## **BULETIN INFORMATIV**

---

**SESIUNEA SEPTEMBRIE – DECEMBRIE 2015**

**LEGISLATURA 2012 - 2016**

# CUPRINS

<b>Actele normative care reglementează organizarea și funcționarea autorității sau instituției publice</b>	<b>3</b>
<b>Structura internă a Camerei Deputaților, structura organizatorică a Serviciilor Camerei Deputaților și atribuțiile departamentelor, programul de funcționare, programul de audiențe</b>	
<i>A. Structurile interne ale Camerei Deputaților (grupurile parlamentare, Biroul permanent, comisiile permanente).</i>	<b>3</b>
<i>B. Structura organizatorică a Serviciilor Camerei Deputaților</i>	<b>5</b>
<i>C. Programul de lucru și programul de audiențe</i>	<b>5</b>
<b>Numele și prenumele persoanelor din conducerea autorității sau a instituției publice și ale funcționarilor responsabili cu difuzarea informațiilor publice</b>	<b>6</b>
<b>Coordonatele de contact ale autorității sau instituției publice</b>	<b>14</b>
<b>Sursele financiare, bugetul (anul 2015) și bilanțul contabil (anul 2014)</b>	<b>15</b>
<b>Lista cuprinzând documentele de interes public și lista categoriilor de documente produse și/sau gestionate, potrivit legii</b>	<b>22</b>
<b>Modalitățile de contestare a deciziei autorității sau a instituției publice în situația în care persoana se consideră vătămată în privința dreptului de acces la informațiile de interes public solicitate.</b>	<b>25</b>

## BULETIN INFORMATIV

*Sesiunea septembrie – decembrie 2015*

### **Actele normative care reglementează organizarea și funcționarea autorității sau instituției publice**

- Constituția României
- Regulamentul Camerei Deputaților

### **Structura internă a Camerei Deputaților, structura organizatorică a Serviciilor Camerei Deputaților și atribuțiile departamentelor, programul de funcționare, programul de audiențe**

**A. Structurile interne ale Camerei Deputaților (grupurile parlamentare, Biroul permanent\*, comisiile permanente).**

### **Grupurile parlamentare constituite în Camera Deputaților în actuala legislatură:**

- |  |            |
|--|------------|
| 1. Grupul parlamentar al Partidului Social Democrat              | PSD        |
| 2. Grupul parlamentar al Partidului Național Liberal             | PNL        |
| 3. Grupul parlamentar ALDE (Alianța liberalilor și democraților) | ALDE       |
| 4. Grupul parlamentar al Uniunii Democrate Maghiare din România  | UDMR       |
| 5. Grupul parlamentar național democrat                          | ND         |
| 6. Grupul parlamentar al minorităților naționale                 | Minorități |

\*\*\*

Deputati neafiliați

### **Grupuri parlamentare care și-au încetat activitatea:**

Grupul parlamentar al Partidului Democrat Liberal	PDL
---	-----

*\*Membrii Biroului permanent al Camerei Deputaților sunt prezentați în secțiunea „Numele și prenumele persoanelor din conducerea autorității sau a instituției publice și ale funcționarului responsabil cu difuzarea informațiilor publice”*

## **Comisiile permanente ale Camerei Deputaților :**

1. Comisia pentru politică economică, reformă și privatizare
2. Comisia pentru buget, finanțe și bănci
3. Comisia pentru industrii și servicii
4. Comisia pentru transporturi și infrastructură
5. Comisia pentru agricultură, silvicultură, industrie alimentară și servicii specifice
6. Comisia pentru drepturile omului, culte și problemele minorităților naționale
7. Comisia pentru administrație publică, amenajarea teritoriului
8. Comisia pentru mediu și echilibru ecologic
9. Comisia pentru muncă și protecție socială
10. Comisia pentru sănătate și familie
11. Comisia pentru învățământ, știință, tineret și sport
12. Comisia pentru cultură, arte, mijloace de informare în masă
13. Comisia juridică, de disciplină și imunități
14. Comisia pentru apărare, ordine publică și siguranță națională
15. Comisia pentru politică externă
16. Comisia pentru cercetarea abuzurilor, corupției și pentru petiții
17. Comisia pentru regulament
18. Comisia pentru tehnologia informației și comunicațiilor
19. Comisia pentru egalitatea de șanse între femei și bărbați
20. Comisia pentru comunitățile de români din afara granițelor țării
21. Comisia pentru afaceri europene

## B. Structura organizatorică a Serviciilor Camerei Deputaților

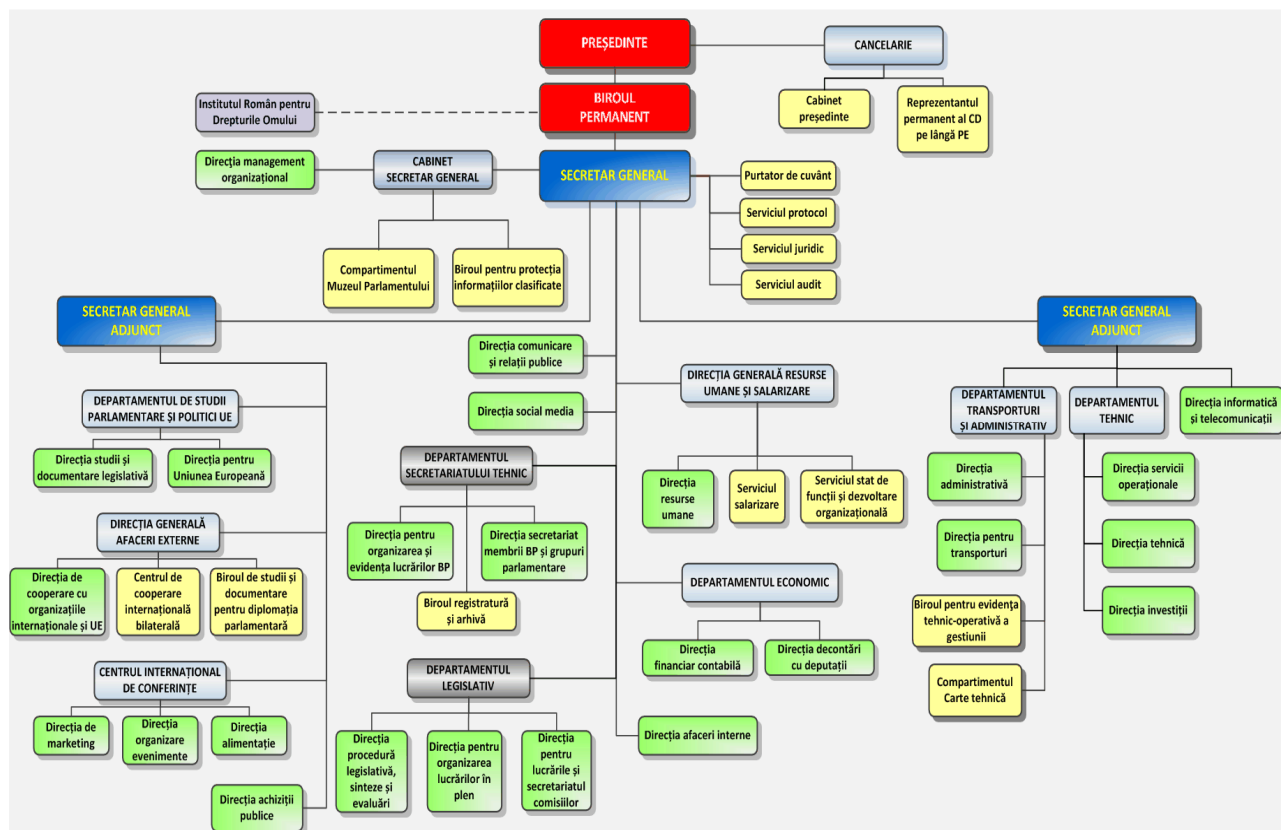

*Notă: Atribuțiile serviciilor Camerei Deputaților vor fi prezentate după adoptarea Hotărârii pentru aprobarea Regulamentului de organizare și funcționare a serviciilor Camerei Deputaților*

## C. Programul de lucru și programul de audiențe

**Programul de lucru al Camerei Deputaților, precum și ordinea de zi a ședințelor în plen** se aprobă de Comitetul liderilor grupurilor parlamentare, săptămânal, de regulă în zilele de miercuri, pentru săptămâna următoare.

### Programul de lucru al Serviciilor Camerei Deputaților:

Luni - joi : 8 – 16.30; vineri : 8 – 14.

### Programul de audiențe:

Cetățenii interesați se pot adresa **Biroului registratură și arhivă - Departamentul Secretariatului Tehnic**, în cadrul următorului program de lucru cu publicul: luni - joi: 8 – 16.30; vineri: 8 – 14.

**I. Conducerea Camerei Deputaților**

**1. Președinte: Valeriu Ștefan Zgonea**

**2. Biroul Permanent (sesiunea septembrie-decembrie 2015)**

<b>Funcția</b>	<b>Nume și prenume</b>	<b>Grup</b>
Președinte	Valeriu Ștefan Zgonea	PSD
Vicepreședinți	Florin Iordache	PSD
	Petru Gabriel Vlase	PSD
	Rodica Nassar	PSD
	Dan-Ștefan Motreanu <i>(până la 30 septembrie 2015)</i> Ludovic Orban <i>(de la 21 octombrie 2015)</i>	PNL PNL
Secretari	Ion-Marcel Ciolacu	PSD
	Laurențiu Chirvăsuță	PSD
	Cristian Buican	PNL
	Niculae Mircovici	Minorități
Chestori	Mircea-Gheorghe Drăghici	PSD
	Ioan Balan	PNL
	Ionel Palăr	PNL
	Steluța-Gustica Cătănicu	ALDE

**Lista nominală a personalului cu funcții de conducere din cadrul Serviciilor  
Camerei Deputaților (la data de 21 octombrie 2015)**

Nr. crt.	Numele și prenumele	Funcția	Compartimentul
-------------	---------------------	---------	----------------

**CANCELARIE**

1	RÎMNICEANU RUXANDRA	director general	
---	---------------------	---------------------	--

**CABINET SECRETAR GENERAL**

2	PANCIU CRISTIAN ADRIAN	secretar general	
---	------------------------	---------------------	--

3	CONSTANTIN EUGEN	director	Purtător de cuvânt
---	------------------	----------	--------------------

4	CAPOTĂ MARIANA LUMINIȚA	șef birou	Biroul pentru protecția informațiilor clasificate
---	-------------------------	-----------	--

5	BĂDESCU SORIN MARIAN	director	Direcția management organizațional
---	----------------------	----------	------------------------------------

6	REGMAN IOAN DAN	șef serviciu	Serviciul control
---	-----------------	--------------	-------------------

**CABINET SECRETAR GENERAL ADJUNCT 1**

7	LUNCAN ILEANA MARIA	secretar general adjunct	
---	---------------------	--------------------------------	--

**CABINET SECRETAR GENERAL ADJUNCT 2**

8	DUMITRICĂ GEORGE IONUȚ	secretar general adjunct	
---	------------------------	--------------------------------	--

**DEPARTAMENTUL SECRETARIATULUI TEHNIC**

9	STECOZA GABRIEL CĂȚĂLIN	șef departament	
---	-------------------------	--------------------	--

10	LAGUNOVSCI ȘTEFAN DAN	director	Direcția pentru organizarea și evidența lucrărilor Biroului Permanent
----	-----------------------	----------	--

11	MĂNESCU RODICA CĂȚĂLINA	șef birou	Biroul pt. preg. lucr. Bir. Perm. și ale Comitet. liderilor
----	-------------------------	-----------	--

12	PRIMEJDIE SIMONA GEORGETA	șef birou	Biroul registratura și arhiva
----	---------------------------	-----------	-------------------------------

13	POPESCU EUGENIA	director	Direcția secretariat membrii BP și grupuri parlamentare
14	DUMITRACHE IRINA MONICA	director	Grupul parlamentar al PSD
15	IONIȚĂ MĂDĂLINA	director	Grupul parlamentar al PNL
16	STĂNESCU DANIELA	șef serviciu	Grupul parlamentar al PNL
17	GRAMA OANA LAVINIA	șef serviciu	Grupul parlamentar ALDE
18	KOLUMBAN MARIA	șef serviciu	Grupul parlamentar al UDMR
19	CONSTANTIN CORNELIA	șef birou	Grupul parlamentar al minorităților naționale
20	MINCU CONSTANTIN ADRIAN	șef birou	Grupul parlamentar național-democrat

#### **DEPARTAMENTUL LEGISLATIV**

21	TOBĂ GEORGICĂ	șef departament	
22	RITEȘ LAURA NICOLETA	director	Direcția procedură legislativă, sinteze și evaluări
23	DIACONESCU ADRIANA LAURA	director	Direcția pentru organizarea lucrărilor în plen
24	MIROIU DIANA MĂDĂLINA	șef birou	Biroul pentru pregătirea lucrărilor Plenului
25	BERBECE ION SORIN	director	Direcția pentru lucrările și secretariatul comisiilor
26	BANTAȘ CONSTANTIN	șef birou	Biroul pentru pregătirea lucrărilor comisiilor
27	SEGĂRCEANU LIDIA GRAZIELLA	șef serviciu	Comisia pentru politică economică, reformă și privatizare
28	ENE GIORGIANA	șef serviciu	Comisia pentru buget, finanțe și bănci
29	PETRAȘCU VIORICA	șef birou	Comisia pentru industrii și servicii
30	PĂȘTINARU ANTON	șef serviciu	Comisia pentru agricultură, silvicultură, industrie alimentară și servicii specifice
31	CHELARU SOFIA	șef serviciu	Comisia pentru administrație publică, amenajarea teritoriului și echilibru ecologic



32	MARINESCU GHEORGHE	șef birou	Comisia pentru sănătate și familie
33	BUCUR CIPRIAN	șef serviciu	Comisia juridică, de disciplină și imunități
34	MATEI DAN	șef serviciu	Comisia pentru afaceri europene

#### **SERVICIUL PROTOCOL**

35	UNGUREANU RODICA	șef serviciu	
----	------------------	--------------	--

#### **DIRECȚIA COMUNICARE ȘI RELAȚII PUBLICE**

36	ENEA GABRIELA	director	
37	LOZNEANU ROXANA	șef birou	Biroul comunicare cu Mass-media și imagine
38	DUMITRAȘCU FLORIN	șef birou	Biroul pentru informare publică și relația cu societatea civilă

#### **DIRECȚIA SOCIAL MEDIA**

39	MAZILU ALEXANDRU	director	
----	------------------	----------	--

#### **DEPARTAMENTUL ECONOMIC**

40	TUDORANCEA ADRIANA ROXANA	șef departament	
41	OPREA ALEXANDRA	director	Direcția financiar-contabilă
42	ROȘCA FLORENTINA	șef serviciu	Serviciul financiar
43	TAMAȘI MARIA SOFICA	șef serviciu	Serviciul contabilitate
44	CĂLINOIU JAQUELINE DANIELA	șef serviciu	Serviciul pentru activități finanțate din venituri proprii
45	BUCUR MARIANA	director	Direcția decontări cu deputații
46	ROSOIU MARIANA	șef serviciu	Serviciul decontări
47	PAHONȚU RĂZVAN	șef birou	Biroul asistență logistică

## **DIRECȚIA GENERALĂ RESURSE UMANE ȘI SALARIZARE**

48	PÂRCĂLABU DOMNICA DOINA	director general	
49	PREDONESCU VIRGIL	director	Direcția resurse umane
50	FRÂNCU RODICA	șef serviciu	Serviciul administrare resurse umane
51	CALCIU NICULAE	șef serviciu	Serviciul salarizare
52	MIHAI VALERICA	șef serviciu	Serviciul stat de funcții și dezvoltare organizațională

### **SERVICIUL JURIDIC**

53	MIHAI IULIAN	șef serviciu	
----	--------------	--------------	--

### **SERVICIUL AUDIT**

54	CLEM VICTORIA	șef serviciu	
----	---------------	--------------	--

## **DIRECȚIA AFACERI INTERNE**

55	RITEȘ IONUȚ IRINEL	director	
56	ENE NICOLAE	director adjunct	
57	SÎRBU MIHAI IULIAN	șef serviciu	Serviciul pază bunuri, acces și evidență
58	BRĂȚAN GABRIEL	șef birou	Biroul echipamente de supraveghere și control

## **DEPARTAMENTUL DE STUDII PARLAMENTARE ȘI POLITICI UE**

59	MOCEAROV ANDREI	șef departament	
60	HELSTERN FRANCISC ADRIAN	director	Direcția studii și documentare legislativă
61	JULA ANY MARY	șef birou	Biroul studii, documentare și analiză parlamentară
62	ZECHERU MIHAELA	șef serviciu	Biblioteca (serviciu)

63	STROESCU CRISTINA VALERIA	șef birou	Biroul documentare, analiză și examinare parlamentară
----	---------------------------	-----------	---

#### **DIRECȚIA GENERALĂ AFACERI EXTERNE**

64	CLERAS ELENA ANDREEA	director general	
----	----------------------	------------------	--

65	STUPAR DANIELA IRINA	director	Direcția de cooperare cu organiz.internațion.și UE
----	----------------------	----------	--

66	TĂTARU OANA SILVIA	șef serviciu	Biroul de studii și document. pentru diplomația parlam.
----	--------------------	--------------	---

#### **CENTRUL INTERNAȚIONAL DE CONFERINȚE**

67	MARIN DANIEL	director general	
----	--------------	------------------	--

#### **DIRECȚIA ACHIZIȚII PUBLICE**

68	MĂRGĂRITESCU RENATTE ELISABETA	director	
----	--------------------------------	----------	--

69	CONOVARU DRAGOȘ CONSTANTIN	șef serviciu	Serviciul contractări
----	----------------------------	--------------	-----------------------

70	TOMA MIHAELA VALERIA	șef serviciu	Serviciul achiziții pulice
----	----------------------	--------------	----------------------------

#### **DEPARTAMENTUL TRANSPORTURI ȘI ADMINISTRATIV**

71	CIUBÂNCAN MIRCEA DAN	șef departament	
----	----------------------	-----------------	--

72	LILEA MANUELA	șef birou	Biroul pentru evidența tehnic-operativă a gestiunii
----	---------------	-----------	---

73	ARAIMAN MANOLE	director	Direcția administrativă
----	----------------	----------	-------------------------

74	CRISTACHE PETRA	șef secție	Secția administrativ zona I
----	-----------------	------------	-----------------------------

75	ENACHE ELIZA	șef secție	Secția administrativ zona II
----	--------------	------------	------------------------------

76	SIMION CAMELIA FLORENTINA	șef secție	Secția administrativ zona III
----	---------------------------	------------	-------------------------------

77	CRISTACHE MIOARA	șef secție	Secția administrativ zona IV
----	------------------	------------	------------------------------

78	BANCEA NATALIA	șef secție	Secția horticolă
----	----------------	------------	------------------

79	BUNEA FLORIN	director	Direcția pentru transporturi
80	MEDREA MILICĂ	șef serviciu	Serviciul dispecerat și exploatare auto
81	GRIGORE ANA-MARIA	șef serviciu	Serviciul mecanizare și transporturi diverse
82	MITROFAN MIRCEA	șef serviciu	Serviciul pentru întreținere și reparații auto

#### **DEPARTAMENTUL TEHNIC**

83	BUCUR MARIAN	șef departament	
84	TÎRNĂCOP VALENTIN	director	Direcția servicii operaționale
85	BONTAȘ IONUȚ RADU	șef birou	Biroul întreținere
86	TĂNASE ALEXANDRU DANIEL	director	Direcția tehnică
87	COTOROBAI CRISTIAN	șef serviciu	Serviciul audio video
88	COSTIN VALERIU	șef serviciu	Serviciul energetic
89	LĂZĂROIU FLORINEL OCTAVIAN	șef serviciu	Serviciul automatizări și ascensoare
90	MIREA IULIANA MARIANA	șef serviciu	Serviciul dispecerat tehnic și audit energetic
91	CATANĂ AUREL	șef serviciu	Serviciul tehnic
92	COCHINȚU CORNEL	director	Direcția investiții
93	MARINESCU MARIA	șef serviciu	Serviciul pentru pregătirea lucrărilor de investiții
94	PORUMBESCU GHEORGHE	șef serviciu	Serviciul pentru urmărirea execuției lucrărilor de investiții

## **DIRECȚIA PENTRU INFORMATICĂ ȘI TELECOMUNICAȚII**

95	MARIAN CONSTANTIN VIOREL	director	
96	RADU IOAN	șef serviciu	Serviciul pentru managementul rețelei, logistică și Internet
97	BOJOCAN MARIAN	șef serviciu	Serviciul baze de date legislative și informații administrative
98	ENACHE VALENTIN	șef birou	Biroul comunicații

## **CENTRUL INTERNAȚIONAL DE CONFERINȚE - personal plătit din venituri proprii**

1	UDUDOIU MĂDĂLINA OZANA	director	Direcția de marketing
2	STOIAN DUMITRU	director	Direcția alimentație
3	ȘTEFAN ELENA ALEXANDRA	director	Direcția organizare evenimente

**Funcționarii Biroului pentru informare publică și relația cu societatea civilă – Direcția comunicare și relații publice** (structura care asigură accesul la informațiile de interes public, în conformitate cu prevederile Legii nr. 544/2001):

1.	Florin DUMITRAȘCU	șef birou, consilier parlamentar
2.	Ionela ALEXANDREANU	consilier parlamentar
3.	Mădălina BĂLAȘA	consilier parlamentar
4.	Radu PĂTRAȘCU	consilier parlamentar
5.	Mihaela IANCU	consilier parlamentar
6.	Anca Magdalena STAN	consilier parlamentar
7.	Elena BĂRBULESCU	expert parlamentar
8.	Daniela OLTEANU	consultant

**Coordonatele de contact ale autorității sau instituției publice :**

**Denumirea:** CAMERA DEPUTAȚILOR  
**Sediul:** Palatul Parlamentului Str. Izvor, nr. 2-4, sector 5, București  
**Numere de telefon:** Centrala: (021)3160300 ; (021)4141111

**Adrese de e-mail:** [flux@cdep.ro](mailto:flux@cdep.ro) și [presa@cdep.ro](mailto:presa@cdep.ro)  
se pot solicita informații privind relația instituției cu mass-media și transmite cereri de acreditare a jurnaliștilor la lucrările Camerei Deputaților

[infocdep@cdep.ro](mailto:infocdep@cdep.ro)  
se pot formula întrebări și solicita informații de interes public privind activitatea Camerei Deputaților, a deputaților și a structurilor componente, în conformitate cu prevederile Legii nr. 544/2001 privind liberul acces la informațiile de interes public

[ong@cdep.ro](mailto:ong@cdep.ro)  
se pot transmite cereri privind acreditarea reprezentanților societății civile la lucrările comisiilor permanente ale Camerei Deputaților

[srp@cdep.ro](mailto:srp@cdep.ro)  
se pot adresa petiții, cereri, reclamații, sesizări sau propuneri

[webmaster@cdep.ro](mailto:webmaster@cdep.ro)  
se pot formula întrebări și face comentarii legate de site-ul web al Camerei Deputaților

**Adresa paginii de internet:** <http://www.cdep.ro>

**Sursele financiare, bugetul (anul 2015) și bilanțul contabil (anul 2014)****BUGETUL**  
**pe anul 2015 - sume alocate din bugetul de stat**  
**- detalierea pe articole de cheltuieli -**

Denumire indicator	Cod	- mii lei - 2015 Program
<b>CHELTUIELI - BUGET DE STAT</b>	<b>5001</b>	<b>232.045</b>
<b>CHELTUIELI CURENTE</b>	<b>01</b>	<b>225.245</b>
CHELTUIELI DE PERSONAL	10	171.450
BUNURI SI SERVICII	20	52.369
ALTE TRANSFERURI	55	1.326
ASISTENȚĂ SOCIALĂ	57	100
<b>CHELTUIELI DE CAPITAL</b>	<b>70</b>	<b>6.800</b>
ACTIVE NEFINANCIARE	71	6.800
<b>SERVICII PUBLICE GENERALE</b>	<b>5100.01</b>	<b>231.945</b>
<b>CHELTUIELI CURENTE</b>	<b>01</b>	<b>225.145</b>
CHELTUIELI DE PERSONAL	10	171.450
BUNURI SI SERVICII	20	52.369
ALTE TRANSFERURI	55	1.326
<b>CHELTUIELI DE CAPITAL</b>	<b>70</b>	<b>6.800</b>
ACTIVE NEFINANCIARE	71	6.800
<b>AUTORITĂȚI PUBLICE ȘI ACȚIUNI EXTERNE</b>	<b>5101</b>	<b>231.945</b>
<b>CHELTUIELI CURENTE</b>	<b>01</b>	<b>225.145</b>
<b>CHELTUIELI DE PERSONAL</b>	<b>10</b>	<b>171.450</b>
<b>Cheltuieli salariale în bani</b>	<b>10.01</b>	<b>151.837</b>
Salarii de bază	10.01.01	91.312
Sporuri pentru condiții de muncă	10.01.05	2.637
Indemnizații plătite unor persoane din afara unității	10.01.12	1.657
Indemnizații de delegare	10.01.13	56.231
<b>Contribuții</b>	<b>10.03</b>	<b>19.613</b>
Contribuții de asigurări sociale de stat	10.03.01	13.917
Contribuții de asigurări de șomaj	10.03.02	418
Contribuții de asigurări sociale de sănătate	10.03.03	4.401
Contribuții de asigurări pentru accidente de muncă și boli profesionale	10.03.04	128
Contribuții pentru concedii si indemnizatii	10.03.06	749
<b>BUNURI ȘI SERVICII</b>	<b>20</b>	<b>52.369</b>
<b>Bunuri și servicii</b>	<b>20.01</b>	<b>19.846</b>
Furnituri de birou	20.01.01	140
Materiale pentru curățenie	20.01.02	490
Încălzit, iluminat și forță motrică	20.01.03	8.500
Apă, canal și salubritate	20.01.04	2.000
Carburanți și lubrifianți	20.01.05	2.900
Piese de schimb	20.01.06	917
Poștă, telecomunicații, radio, tv, internet	20.01.08	708
Materiale și prestări de servicii cu caracter funcțional	20.01.09	3.000
Alte bunuri și servicii pentru întreținere și funcționare	20.01.30	1.191
<b>Reparații curente</b>	<b>20.02</b>	<b>2.800</b>

	Cod	- mii lei - 2015
Denumire indicator		Program
<b>Bunuri de natura obiectelor de inventar</b>	<b>20.05</b>	<b>404</b>
Alte obiecte de inventar	20.05.30	404
<b>Deplasări, detașări, transferari</b>	<b>20.06</b>	<b>26.399</b>
Deplasări interne, detașări, transferări	20.06.01	23.599
Deplasări în străinătate	20.06.02	2.800
<b>Cărți, publicații și materiale documentare</b>	<b>20.11</b>	50
<b>Pregătire profesională</b>	<b>20.13</b>	100
<b>Protecția muncii</b>	<b>20.14</b>	150
<b>Alte cheltuieli</b>	<b>20.30</b>	<b>2.620</b>
Protocol și reprezentare	20.30.02	1.500
Prime de asigurare non-viață	20.30.03	600
Fondul Președintelui	20.30.07	220
Alte cheltuieli cu bunuri și servicii	20.30.30	300
<b>ALTE TRANSFERURI</b>	<b>55</b>	<b>1.326</b>
<b>Transferuri curente în străinătate (către organizații internaționale)</b>	<b>55.02</b>	<b>1.326</b>
Contribuții și cotizații la organisme internaționale	55.02.01	1.326
<b>CHELTUIELI DE CAPITAL</b>	<b>70</b>	<b>6.800</b>
<b>ACTIVE NEFINANCIARE</b>	<b>71</b>	<b>6.800</b>
<b>Active fixe</b>	<b>71.01</b>	<b>4.800</b>
Construcții	71.01.01	0
Mașini, echipamente și mijloace de transport	71.01.02	3.000
Mobilier, aparatură birotică și alte active corporale	71.01.03	1.000
Alte active fixe	71.01.30	800
<b>Reparatii capitale aferente activelor fixe</b>	<b>71.03</b>	2.000
Autorități executive și legislative	<b>5101.01</b>	<b>231.945</b>
Autorități legislative	02	231.945
<b>ASIGURĂRI ȘI ASISTENȚĂ SOCIALĂ</b>	<b>6801</b>	<b>100</b>
<b>CHELTUIELI CURENTE</b>	<b>01</b>	<b>100</b>
<b>ASISTENȚĂ SOCIALĂ</b>	<b>57</b>	<b>100</b>
Ajutoare sociale	57.02	100
din care, din total capitol :		
- Subcapitolul 01	01	231.945
- Paragraf 02	02	231.945



## LISTA CHELTUIELILOR DE INVESTITII

(sume alocate din bugetul de stat)

pe anul 2015

- mii lei -

Nr. crt.	Nominalizarea pe obiective de investiții, alte cheltuieli de investiții și reparații capitale (numărul și data aprobării documentației de investiții)	Program
	<b>TOTAL , din care:</b>	<b>6.800</b>
<b>I.</b>	<b>Active fixe (A+B+C)</b>	<b>6.800</b>
	<b>Obiective de investiții (A+B), din care:</b>	<b>0</b>
A.	Lucrări în continuare, din care:	0
	- Obiectivul "Definitivarea și amenajarea parcajului subteran de pe platforma Palatului Parlamentului"	
	- numărul și data aprobării documentației: Hotărârea Guvernului nr.672/1994	
B.	Lucrări noi:	
C.	Alte cheltuieli de investiții (1+2+3), din care:	6.800
	1. Mașini, echipamente și mijloace de transport	3.000
	2. Mobilier, aparatură birotică și alte active corporale	1.000
	3. Alte active fixe	2.800

**BUGETUL DE VENITURI ȘI CHELTUIELI**  
**al activităților finanțate integral din venituri proprii pe anul 2015**

- mii lei -

Indicatori	Cod	Program 2015
1. Disponibil la finele anului precedent		16.971
2. Venituri în anul bugetar *)		9.000
<b>3. TOTAL RESURSE (1+2)</b>		<b>25.971</b>
4. Cheltuieli în anul bugetar		17.709
5. Excedent la finele anului bugetar		8.262
- Detalierea cheltuielilor -		
<b>VENITURI PROPRII - TOTAL CHELTUIELI (51.10+68.10)</b>	<b>50.10</b>	<b>17.709</b>
<b>AUTORITĂȚI PUBLICE ȘI ACȚIUNI EXTERNE</b>	<b>51.10</b>	<b>17.609</b>
<b>CHELTUIELI CURENTE</b>	<b>01</b>	<b>17.301</b>
<b>TITLUL I - CHELTUIELI DE PERSONAL</b>	<b>10</b>	<b>8.477</b>
<b><i>Cheltuieli salariale în bani</i></b>	<b>10.01</b>	<b>7.087</b>
Salarii de bază	10.01.01	5.130
Spor pentru condiții de muncă	10.01.05	600
Indemnizații plătite unor persoane din afara unității	10.01.12	1.324
Indemnizații de delegare	10.01.13	33
<b><i>Contribuții</i></b>	<b>10.03</b>	<b>1.390</b>
Contribuții de asigurări sociale de stat	10.03.01	905
Contribuții de asigurări de șomaj	10.03.02	29
Contribuții de asigurări sociale de sănătate	10.03.03	298
Contribuții de asigurări pentru accidente de muncă și boli profesionale	10.03.04	9
Contribuții pentru concedii și indemnizații	10.03.06	149
<b>TITLUL II - BUNURI ȘI SERVICII</b>	<b>20</b>	<b>8.824</b>
<b><i>Bunuri și servicii</i></b>	<b>20.01</b>	<b>5.732</b>
Furnituri de birou	20.01.01	47
Materiale pentru curățenie	20.01.02	145
Încălzit, iluminat și forță motrică	20.01.03	2.550
Apă, canal și salubritate	20.01.04	100
Carburanți și lubrifianți	20.01.05	25
Piese de schimb	20.01.06	25
Transport	20.01.07	50
Poștă, telecomunicații, radio, tv, internet	20.01.08	40
Materiale și prestări de servicii cu caracter funcțional	20.01.09	2.500
Alte bunuri și servicii pentru întreținere și funcționare	20.01.30	250
<b><i>Reparații curente</i></b>	<b>20.02</b>	<b>302</b>
<b><i>Bunuri de natura obiectelor de inventar</i></b>	<b>20.05</b>	<b>149</b>
Uniforme și echipament	20.05.01	24
Alte obiecte de inventar	20.05.30	125
<b><i>Deplasări, detașări, transferari</i></b>	<b>20.06</b>	<b>88</b>
Deplasări interne, detașări, transferari	20.06.01	18
Deplasări în străinătate	20.06.02	70
<b><i>Pregătire profesională</i></b>	<b>20.13</b>	<b>18</b>
<b><i>Protecția muncii</i></b>	<b>20.14</b>	<b>32</b>
<b><i>Alte cheltuieli</i></b>	<b>20.30</b>	<b>2.503</b>
Protocol și reprezentare	20.30.02	50
Prime de asigurare non-viata	20.30.03	3
Alte cheltuieli cu bunuri și servicii	20.30.30	2.450
<b>CHELTUIELI DE CAPITAL</b>	<b>70</b>	<b>308</b>
<b>TITLUL X ACTIVE NEFINANCIARE</b>	<b>71</b>	<b>308</b>
<b><i>Active fixe</i></b>	<b>71.01</b>	<b>308</b>
Mașini, echipamente și mijloace de transport	71.01.02	159
Mobilier, aparatură birotică și alte active corporale	71.01.03	141
Alte active fixe	71.01.30	8
<b>ASIGURĂRI ȘI ASISTENȚĂ SOCIALĂ</b>	<b>68.01</b>	<b>100</b>
<b>CHELTUIELI CURENTE</b>	<b>01</b>	<b>100</b>
<b>TITLUL VIII - ASISTENȚĂ SOCIALĂ</b>	<b>57</b>	<b>100</b>
<b><i>Ajutoare sociale</i></b>	<b>57.02</b>	<b>100</b>
Ajutoare sociale în numerar	57.02.01	100

\*) Veniturile provin din: vânzări produse, prestări servicii și alimentație publică (inclusiv remiza), contravaloare bilete vizite, chirii și altele (dobânzi, penalități etc.)

EXECUȚIA BUGETULUI CAMEREI DEPUTAȚILOR PENTRU ACTIVITATEA PROPRIE PE ANUL 2014

lei -

Nr. rând	Denumirea indicatorilor	Codul	Credite aprobate inițial	Credite definitive	Plăți efectuate	% 3/2
A	B	C	1	2	3	4
1	CHELTUIELI - TOTAL BUGET DE STAT	5001	235.385.000	225.952.000	218.987.304	96,9
2	CHELTUIELI CURENTE	01	229.256.000	223.023.000	218.221.356	97,8
3	CHELTUIELI DE PERSONAL	10	168.000.000	166.900.000	166.328.985	99,7
4	BUNURI ȘI SERVICII	20	56.099.000	56.069.000	51.845.048	92,5
5	ALTE TRANSFERURI	55	24.000	54.000	47.323	87,6
6	PROIECTE CU FINANTARE DIN FONDURI NERAMBURSABILE (FEN) POSTADERARE	56	5.033.000	0	0	
7	ASISTENȚĂ SOCIALĂ	57	100.000	0	0	
8	CHELTUIELI DE CAPITAL	70	6.129.000	2.929.000	2.137.687	73,0
9	CHELTUIELI - AUTORITĂȚI PUBLICE ȘI ACȚIUNI EXTERNE	5101	235.285.000	225.952.000	218.987.304	96,9
10	CHELTUIELI CURENTE	01	229.156.000	223.023.000	218.221.356	97,8
11	CHELTUIELI DE PERSONAL	10	168.000.000	166.900.000	166.328.985	99,7
12	Cheltuieli salariale în bani	10.01	143.964.000	144.330.000	143.778.836	99,6
13	Contribuții	10.03	24.036.000	22.570.000	22.550.149	99,9
14	BUNURI ȘI SERVICII	20	56.099.000	56.069.000	51.845.048	92,5
15	Bunuri și servicii	20.01	21.228.000	19.898.000	17.029.768	85,6
16	Reparații curente	20.02	5.000.000	2.720.000	2.251.165	82,8
17	Bunuri de natura obiectelor de inventar	20.05	404.000	304.000	197.441	64,9
18	Deplasări, detașări, transferări	20.06	27.063.000	29.973.000	29.844.010	99,6
19	Deplasări interne, detașări, transferări	20.06.01	25.022.000	27.572.000	27.467.796	99,6
20	Deplasări în străinătate	20.06.02	2.041.000	2.401.000	2.376.214	99,0
21	Cărți, publicații și materiale documentare	20.11	50.000	50.000	47.401	94,8
22	Pregătire profesională	20.13	56.000	106.000	77.691	73,3
23	Protecția muncii	20.14	210.000	210.000	82.205	39,1
24	Alte cheltuieli	20.30	2.088.000	2.808.000	2.315.367	82,5
25	ALTE TRANSFERURI	55	24.000	54.000	47.323	87,6
27	Transferuri curente în străinătate	55.02	24.000	54.000	47.323	87,6
28	PROIECTE CU FINANTARE DIN FONDURI NERAMBURSABILE (FEN) POSTADERARE	56	5.033.000	0	0	
29	Programe Fondul European de Dezvoltare Regionala (FEDR)	56.01	5.033.000	0	0	
30	CHELTUIELI DE CAPITAL	70	6.129.000	2.929.000	2.137.687	73,0
31	ACTIVE NEFINANCIARE	71	6.129.000	2.929.000	2.137.687	73,0
32	Active fixe	71.01	1.129.000	1.922.000	1.531.210	79,7
33	Reparații capitale aferente activelor fixe	71.03	5.000.000	1.007.000	606.477	60,2
34	CHELTUIELI - ASIGURĂRI ȘI ASISTENȚĂ SOCIALĂ	6801	100.000	0	0	
35	CHELTUIELI CURENTE	01	100.000	0	0	
36	ASISTENȚĂ SOCIALĂ	57	100.000	0	0	
37	Ajutoare sociale	57.02	100.000	0	0	
38	Plăți efectuate în anii precedenți și recuperate în anul curent	84			-1.371.739	

## 2014 plăți

		cd	irido	total
<b>CHELTUIELI - TOTAL BUGET DE STAT</b>	<b>5001</b>	<b>218.088.398</b>	<b>898.906</b>	<b>218.987.304</b>
<b>CHELTUIELI CURENTE</b>	<b>01</b>	<b>217.322.036</b>	<b>899.320</b>	<b>218.221.356</b>
<b>CHELTUIELI DE PERSONAL</b>	<b>10</b>	<b>165.625.363</b>	<b>703.622</b>	<b>166.328.985</b>
<b>BUNURI ȘI SERVICII</b>	<b>20</b>	<b>51.649.350</b>	<b>195.698</b>	<b>51.845.048</b>
<b>ALTE TRANSFERURI</b>	<b>55</b>	<b>47.323</b>	<b>0</b>	<b>47.323</b>
<b>PROIECTE CU FINANTARE DIN FONDURI NERAMBURSABILE (FEN) POSTADERARE</b>	<b>56</b>	<b>0</b>	<b>0</b>	<b>0</b>
<b>ASISTENȚĂ SOCIALĂ</b>	<b>57</b>	<b>0</b>	<b>0</b>	<b>0</b>
<b>CHELTUIELI DE CAPITAL</b>	<b>70</b>	<b>2.137.687</b>	<b>0</b>	<b>2.137.687</b>
				<b>0</b>
<b>CHELTUIELI - AUTORITĂȚI PUBLICE ȘI ACȚIUNI EXTERNE</b>	<b>5101</b>	<b>218.088.398</b>	<b>898.906</b>	<b>218.987.304</b>
<b>CHELTUIELI CURENTE</b>	<b>01</b>	<b>217.322.036</b>	<b>899.320</b>	<b>218.221.356</b>
<b>CHELTUIELI DE PERSONAL</b>	<b>10</b>	<b>165.625.363</b>	<b>703.622</b>	<b>166.328.985</b>
Cheltuieli salariale în bani	10.01			0
Contribuții	10.03			0
<b>BUNURI ȘI SERVICII</b>	<b>20</b>	<b>51.649.350</b>	<b>195.698</b>	<b>51.845.048</b>
Bunuri și servicii	20.01			0
Reparații curente	20.02			0
Bunuri de natura obiectelor de inventar	20.05			0
<b>Deplasări, detașări, transferări</b>	<b>20.06</b>	<b>0</b>	<b>0</b>	<b>0</b>
Deplasări interne, detașări, transferări	20.06.01			0
Deplasări în străinătate	20.06.02			0
Cărți, publicații și materiale documentare	20.11			0
Pregătire profesională	20.13			0
Protecția muncii	20.14			0
Alte cheltuieli	20.30			0
<b>ALTE TRANSFERURI</b>	<b>55</b>	<b>47.323</b>		<b>47.323</b>
Transferuri curente în străinătate	55.02			0
<b>PROIECTE CU FINANTARE DIN FONDURI NERAMBURSABILE (FEN) POSTADERARE</b>	<b>56</b>	<b>0</b>		
Programe Fondul European de Dezvoltare Regionala (FEDR)	56.01			
<b>CHELTUIELI DE CAPITAL</b>	<b>70</b>	<b>2.137.687</b>	<b>0</b>	<b>2.137.687</b>
<b>ACTIVE NEFINANCIARE</b>	<b>71</b>	<b>0</b>	<b>0</b>	<b>0</b>
Active fixe	71.01			0
Reparații capitale aferente activelor fixe	71.03			0
<b>CHELTUIELI - ASIGURĂRI ȘI ASISTENȚĂ SOCIALĂ</b>	<b>6801</b>	<b>0</b>	<b>0</b>	<b>0</b>
<b>CHELTUIELI CURENTE</b>	<b>01</b>		<b>0</b>	<b>0</b>
<b>ASISTENȚĂ SOCIALĂ</b>	<b>57</b>		<b>0</b>	<b>0</b>
Ajutoare sociale	57.02			0
Plăți efectuate în anii precedenți și recuperate în anul curent	84	-1.371.325	-414	-1.371.739
Capital	71	2.137.687	0,00	
Active fixe	71.01	1.531.210	0,00	
Constructii	71,01,01	0	0,00	
Alte ch. Asim.invest	02, 03 30	1.531.210	0,00	
Rep.capitale	71.03	606.477	0,00	

**EXECUȚIA BUGETULUI DE VENITURI ȘI CHELTUIELI  
PRIVIND ACTIVITATEA FINANȚATĂ DIN VENITURI PROPRII PE ANUL 2014**

- lei -

Nr. rând	Denumirea indicatorilor	Codul	Prevederi	Realizări	%
A		C	1	2	3=2/1
1	I. DISPONIBIL DIN ANUL 2013		14.000.000	14.399.434	102,9
2	II. VENITURI		8.501.000	11.951.166	140,6
3	III. VENITURI PROPRII - TOTAL CHELTUIELI	5010	16.800.000	9.379.953	55,8
4	CHELTUIELI CURENTE	01	16.608.000	9.379.953	56,5
5	CHELTUIELI DE PERSONAL	10	7.869.000	4.787.732	60,8
6	BUNURI ȘI SERVICII	20	8.639.000	4.592.221	53,2
7	ASISTENȚĂ SOCIALĂ	57	100.000		
8	CHELTUIELI DE CAPITAL	70	192.000		
9	CHELTUIELI - AUTORTĂȚI PUBLICE ȘI ACȚIUNI EXTERNE	5110	16.700.000	9.379.953	56,2
10	CHELTUIELI CURENTE	01	16.508.000	9.379.953	56,8
11	CHELTUIELI DE PERSONAL	10	7.869.000	4.787.732	60,8
12	Cheltuieli salariale în bani	10.01	6.179.000	3.892.824	63,0
13	Contribuții	10.03	1.690.000	894.908	53,0
14	BUNURI ȘI SERVICII	20	8.639.000	4.592.221	53,2
15	Bunuri și servicii	20.01	5.575.000	2.580.171	46,3
16	Reparații curente	20.02	302.000		
17	Bunuri de natura obiectelor de inventar	20.05	123.000	82.386	67,0
18	Deplasări, detașări, transferări	20.06	88.000	35.512	40,4
19	Pregătire profesională	20.13	18.000		
20	Protecția muncii	20.14	29.000	15.554	53,6
21	Alte cheltuieli	20.30	2.504.000	1.878.598	75,0
22	CHELTUIELI DE CAPITAL	70	192.000		
23	ACTIVE NEFINANCIARE	71	192.000		
24	Active fixe	71.01	192.000		
25	ASIGURĂRI ȘI ASISTENȚĂ SOCIALĂ	6810	100.000		
26	CHELTUIELI CURENTE	01	100.000		
27	ASISTENȚĂ SOCIALĂ	57	100.000		
28	Ajutoare sociale	57.02	100.000		
29	IV. DISPONIBIL LA FINELE ANULUI 2014		5.701.000	16.970.647	297,7

**I. Acte ale Parlamentului României**

1. Legi promulgate de Președintele României (se publică în Monitorul Oficial, Partea I);
2. Hotărâri ale Parlamentului României (se publică în Monitorul Oficial, Partea I);
3. Acte politice adoptate de Parlamentul României (se publică în Monitorul Oficial, Partea I).

**II. Acte dezbătute și adoptate de Camera Deputaților, de Biroul Permanent, de Comisiile parlamentare și de președintele Camerei Deputaților**

1. Proiecte de legi;
2. Hotărâri ale Camerei Deputaților (se publică în Monitorul Oficial al României, Partea I);
3. Mesaje, declarații și alte acte politice adoptate de Camera Deputaților;
4. Decizii ale președintelui Camerei Deputaților;
5. Rapoartele întocmite de comisiile speciale și de anchetă, după prezentarea acestora Biroului permanent al Camerei Deputaților sau, după caz, Birourilor permanente ale celor două Camere și înscrierea acestora pe ordinea de zi a ședințelor comune ale celor două Camere;
6. Rapoarte prezentate de autorități și instituții publice, de organismele aflate sub autoritatea Parlamentului sau a Camerei Deputaților, după prezentarea acestora Birourilor permanente reunite, respectiv Biroului permanent al Camerei Deputaților și transmiterea acestora pentru elaborarea rapoartelor de către comisiile permanente (se publică în Monitorul Oficial, Partea a II-a);
7. Acte privind organizarea și funcționarea Secretariatului general al Camerei Deputaților.

**III. Documente ce însoțesc dosarele legilor, hotărârilor și actelor politice**

1. Proiecte de legi primite de la Guvern sau de la Senat, precum și propuneri legislative ale deputaților și ale semnatărilor;
2. Puncte de vedere ale Guvernului;
3. Avize ale Consiliului Legislativ;
4. Avize ale Consiliului Economic și Social;
5. Alte avize;
6. Rapoarte și avize ale comisiilor parlamentare;
7. Lista și textele aflate în mediere la proiectele de lege adoptate;
8. Rapoarte ale comisiilor de mediere;
9. Texte în divergență la proiectele de lege adoptate;
10. Sesizări asupra constituționalității legilor depuse în temeiul art.146 lit. a) din Constituția României republicată.
11. Punctele de vedere ale Camerei Deputaților la excepțiile de neconstituționalitate ridicate în fața instanțelor judecătorești care urmează să fie soluționate de Curtea Constituțională, potrivit art. 146 lit. d) din Constituția României republicată ;
12. Punctele de vedere ale Camerei Deputaților înaintate Curții Constituționale pentru soluționarea sesizărilor de neconstituționalitate, potrivit art. 146 lit. a) și b) din Constituția României;
13. Cererile Președintelui României de reexaminare a unor legi;
14. Procesele verbale privind verificarea și numărarea voturilor, în cazul votului secret (se publică în Monitorul Oficial al României, Partea a II-a).

---

\* Conform Hotărârii Biroului permanent al Camerei Deputaților nr. 4/2003 pentru aprobarea unor măsuri de aplicare a prevederilor Legii nr. 544/2001 privind liberul acces la informațiile de interes public, precum și a Hotărârii Biroului permanent al Camerei Deputaților nr. 5/2006 pentru completarea Anexei nr.1 la Hotărârea Biroului Permanent al Camerei Deputaților nr. 4/2003 pentru aprobarea unor măsuri de aplicare a prevederilor Legii nr. 544/2001 privind liberul acces la informațiile de interes public

#### **IV. Situații privind controlul parlamentar**

1. Motiuni simple și motiuni de cenzură;
2. Întrebări adresate de deputați Guvernului, miniștrilor sau altor conducători ai organelor administrației publice și răspunsurile orale sau scrise;
3. Întrebări la care nu s-a primit răspuns până la sfârșitul sesiunii în care au fost adresate (sunt introduse pe site-ul Camerei Deputaților și se publică la sfârșitul sesiunii în Monitorul Oficial al României, Partea a II-a);
4. Interpelări adresate Guvernului de către grupuri parlamentare sau de deputați și răspunsurile orale sau scrise;
5. Interpelări adresate primului ministru și răspunsurile scrise sau orale;
6. Intervenții politice ale deputaților;
7. Situații statistice privind întrebările, interpelările și intervențiile politice.

#### **V. Programe de lucru și evidența deputaților**

1. Programul de lucru săptămânal al Camerei Deputaților;
2. Ordinea de zi a plenului Camerei Deputaților;
3. Evidențe privind:
  - a. membrii Biroului permanent;
  - b. deputații - alfabetic;
  - c. deputații - pe circumscripții electorale;
  - d. deputații - pe grupuri parlamentare;
  - e. deputații - pe partide politice;
  - f. date personale ale deputaților.

#### **VI. Stenograme**

1. Stenogramele ședințelor Camerei Deputaților (se publică în Monitorul Oficial, Partea a II-a);
2. Stenogramele ședințelor comune ale Camerei Deputaților și Senatului (se publică în Monitorul Oficial, Partea a II-a)

#### **VII. Activități ale comisiilor parlamentare**

1. Listele cu componența nominală a comisiilor și a birourilor comisiilor;
2. Situația cu proiectele de legi și propunerile legislative cu care sunt sesizate comisiile în fond (cu raport) sau pentru avize;
3. Lista problemelor care fac obiectul ședințelor comune cu Senatul;
4. Sintezele ședințelor comisiilor din Camera Deputaților (se publică săptămânal în Monitorul Oficial, Partea a II-a);
5. Componența nominală a comisiilor de mediere;
6. Programul de activitate al comisiilor permanente în vacanțele parlamentare.

#### **VIII. Informații cu caracter economico-financiar**

1. Anexa din Bugetul de Stat privind Camera Deputaților și Institutul Român pentru Drepturile Omului (IRDO) și pentru activitățile finanțate integral din venituri proprii se publică în Monitorul Oficial, Partea I-a)
2. Bugetul aprobat al Camerei Deputaților ( se publică în Monitorul Oficial, Partea I-a)
3. Bugetul Institutului Român pentru Drepturile Omului (IRDO); (se publică în Monitorul Oficial, Partea I-a)
4. Bilanțul contabil al Camerei Deputaților – activitatea proprie, Bilanțul I.R.D.O. și Bilanțul activităților finanțate integral din venituri proprii ( se publică în Monitorul Oficial, Partea I-a )
5. Programul anual al achizițiilor publice cuprinzând denumirea produselor, serviciilor, lucrărilor și codul CPSA ( sunt introduse pe site-ul Camerei Deputaților)
6. Anunțul de participare, invitația de participare și anunțul de atribuire a contractului de achiziție publică

## **IX. Informații privind relațiile externe și de protocol ale Camerei Deputaților**

1. Propunerile (sub formă de memorandum intern) vizând organizarea unor activități de relații parlamentare externe care se desfășoară în România sau care privesc deplasările în exterior ale deputaților, fie în plan bilateral sau în calitate de participanți la diversele reuniuni parlamentare internaționale;
2. Componenta delegațiilor participante la acțiuni externe, inclusiv a funcționarilor parlamentari;
3. Programul reuniunilor sau vizitelor cu caracter parlamentar care se desfășoară în România și agenda reuniunilor internaționale la care participă deputați români;
4. Rapoarte ale delegațiilor parlamentare privind rezultatele deplasărilor externe;
5. Informări periodice cu privire la activitățile de relații externe ale Camerei Deputaților;
6. Discursurile și intervențiile deputaților români la diversele reuniuni internaționale, ulterior prezentării acestora;
7. Fișele relațiilor parlamentare bilaterale cu diverse țări.

## **X. Informații privind resursele umane**

1. Datele personale ale membrilor conducerii Secretariatului general al Camerei Deputaților și ale compartimentelor, precum și ale funcționarilor responsabili cu difuzarea informațiilor publice;
2. Posturile scoase la concurs.

## **XI. Informații cu privire la asigurarea ordinii și siguranței în Palatul Parlamentului potrivit Regulamentului privind ordinea și siguranța în Palatul Parlamentului, aprobat prin Hotărârea Biroului permanent al Camerei Deputaților nr.13 din 27.10.1999**

1. Norme generale;
2. Normele privind accesul cetățenilor români în perimetrul și în incinta Palatului Parlamentului;
3. Normele privind accesul cetățenilor străini în incinta Palatului Parlamentului;
4. Normele privind accesul cetățenilor care asistă la ședințele publice ale Camerei Deputaților;
5. Normele privind conținutul, emiterea, evidența și controlul documentelor de acces;
6. Normele privind accesul și parcare autovehiculelor de transport pentru persoane și marfă la Palatul Parlamentului;
7. Reglementările privind organizarea și desfășurarea activităților parlamentare și extraparlamentare;
8. Reglementările privind paza bunurilor și valorilor din Palatul Parlamentului;
9. Reglementările privind serviciul de permanență la Secretariatul general al Camerei Deputaților;
10. Reglementările privind siguranța Palatului Parlamentului;
11. Reglementări referitoare la sancțiuni.

## **XII. Informații privind activitatea de investiții și dezvoltare**

- Lista sinteză a cheltuielilor de investiții;
- Lista dotărilor independente.

### **Informații privind activitatea de transporturi**

- Parcul de automobile din dotarea Camerei Deputaților - componență, caracteristici, an de fabricație.



## **Modalitățile de contestare a deciziei autorității sau a instituției publice în situația în care persoana se consideră vătămată în privința dreptului de acces la informațiile de interes public solicitate.**

În articolele 21 și 22 din Legea nr. 544/2001 privind liberul acces la informațiile de interes public sunt prevăzute modalitățile de contestare a deciziei autorității sau a instituției publice în situația în care persoana se consideră vătămată în privința dreptului de acces la informațiile de interes public solicitate:

„Art. 21. - (1) Refuzul explicit sau tacit al angajatului desemnat al unei autorități ori instituții publice pentru aplicarea prevederilor prezentei legi constituie abatere și atrage răspunderea disciplinară a celui vinovat.

(2) Împotriva refuzului prevăzut la alin. (1) se poate depune reclamație la conducătorul autorității sau al instituției publice respective în termen de 30 de zile de la luarea la cunoștință de către persoana lezată.

(3) Dacă după cercetarea administrativă reclamația se dovedește întemeiată, răspunsul se transmite persoanei lezate în termen de 15 zile de la depunerea reclamației și va conține atât informațiile de interes public solicitate inițial, cât și menționarea sancțiunilor disciplinare luate împotriva celui vinovat.

Art. 22. - (1) În cazul în care o persoană se consideră vătămată în drepturile sale, prevăzute în prezenta lege, aceasta poate face plângere la secția de contencios administrativ a tribunalului în a cărei rază teritorială domiciliază sau în a cărei rază teritorială se află sediul autorității ori al instituției publice. Plângerea se face în termen de 30 de zile de la data expirării termenului prevăzut la art. 7.

(2) Instanța poate obliga autoritatea sau instituția publică să furnizeze informațiile de interes public solicitate și să plătească daune morale și/sau patrimoniale.

(3) Hotărârea tribunalului este supusă recursului.

(4) Decizia Curții de apel este definitivă și irevocabilă.

(5) Atât plângerea, cât și apelul se judecă în instanță în procedură de urgență și sunt scutite de taxă de timbru”.